

ขยายเสา/คานาคอลดิน
SCALE 1:10

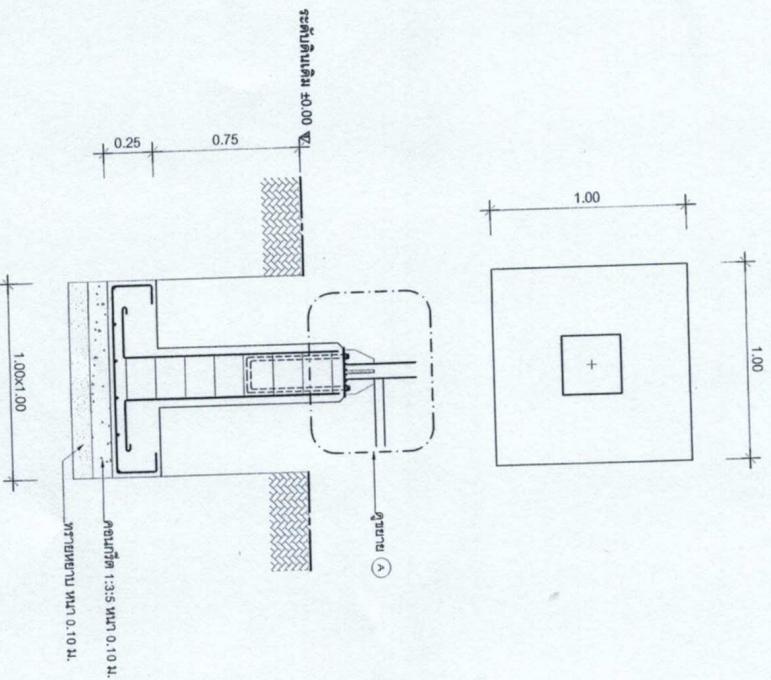

ขยายฐานราก F/C
SCALE 1:25

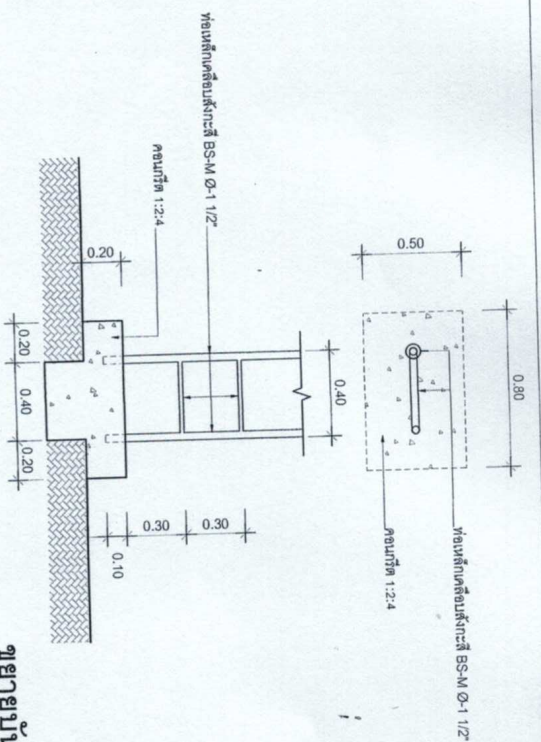

ขยายบันได
SCALE 1:25

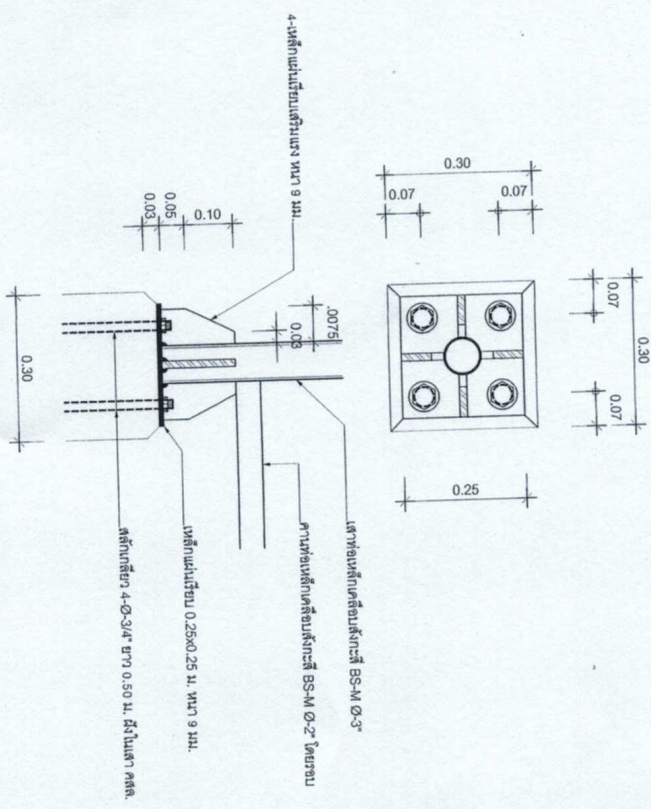

ขยาย
SCALE 1:10

	
สำนักงานคณะกรรมการการศึกษา แห่งชาติ สำนักงานเขตพื้นที่การศึกษามุกดาหาร	
โครงการ : ก่อสร้างห้องเรียน หรือซ่อมแซมสิ่งปลูกสร้าง บริเวณสถานศึกษาบ้านนาทราย	
ชื่อแบบ : (นายวิวัฒน์ จันทร์คำ) ผู้ช่วยช่างเขียน	
ตรวจ : (นายสุรพงษ์ วัฒนพงษ์) ผู้ชำนาญการช่าง	
เขียนรอบ : (นายวิวัฒน์ วัฒนพงษ์) ผลิตแบบตาม	
แก้ไขรอบ : (นายวิวัฒน์ วัฒนพงษ์) ผลิตแบบตาม	
อนุมัติ : (นายวิวัฒน์ วัฒนพงษ์) วิศวกรควบคุมงานก่อสร้าง ผลิตแบบตาม	
แบบแปลน : นายวิวัฒน์ วัฒนพงษ์ นายสุรพงษ์ วัฒนพงษ์	
ภาคการคำนวณ : 1:10	
วันที่แก้ไขแบบ : 8/11/2561	
แบบแปลน : 182561	แผ่นที่ : B-05
หมายเหตุ : - ระบุค่า ในแบบให้ชัดเจนเป็นตัวเลข - ห้ามใช้กระดาษพิมพ์แบบ	